

COMMUNE DE MONTFERMEIL

ANCIEN MARCHÉ DE BARRIÈRE BLANCHE

Propriété sise : 169 avenue Jean Jaurès, avenue des Lys

Cadastrée Section R n°278

Contenance cadastrale : 17 a 98 ca

Superficie mesurée : 1 807 m²



PLAN DE MASSE

Echelle : 1 / 250

Modifications		
Date	Indice	Objet
02/11/2023	0	Première diffusion
02/02/2024	A	Ajout de la superficie de l'emprise de la construction accessible par le propriété voisine



Jean-Claude BERSON
3 rue Flobert - BP 64
93221 GAGNY CEDEX
Tél : 01.43.81.90.20
Email : geo-infra@geo-infra.fr - Site : geo-infra.fr

N° Affaire : 2023 / 083

MASSE

Date : 02/02/2024

Indice : A

Système planimétrique :
RGF93 CC49 zone 8
Rattachement par GPS (précision : ± 5 cm)

Système altimétrique :
Normal NGF-IGN69
Rattachement par GPS (précision : ± 5 cm)

Ce plan et son contenu sont la propriété du cabinet GEO-INFRA
Fichier : 2023083_MASSE.dwg

Accusé de réception en préfecture
 093-219300472-20240523-DEL2024_05_093-0
 Date de télétransmission : 27/05/2024
 Date de réception préfecture : 27/05/2024

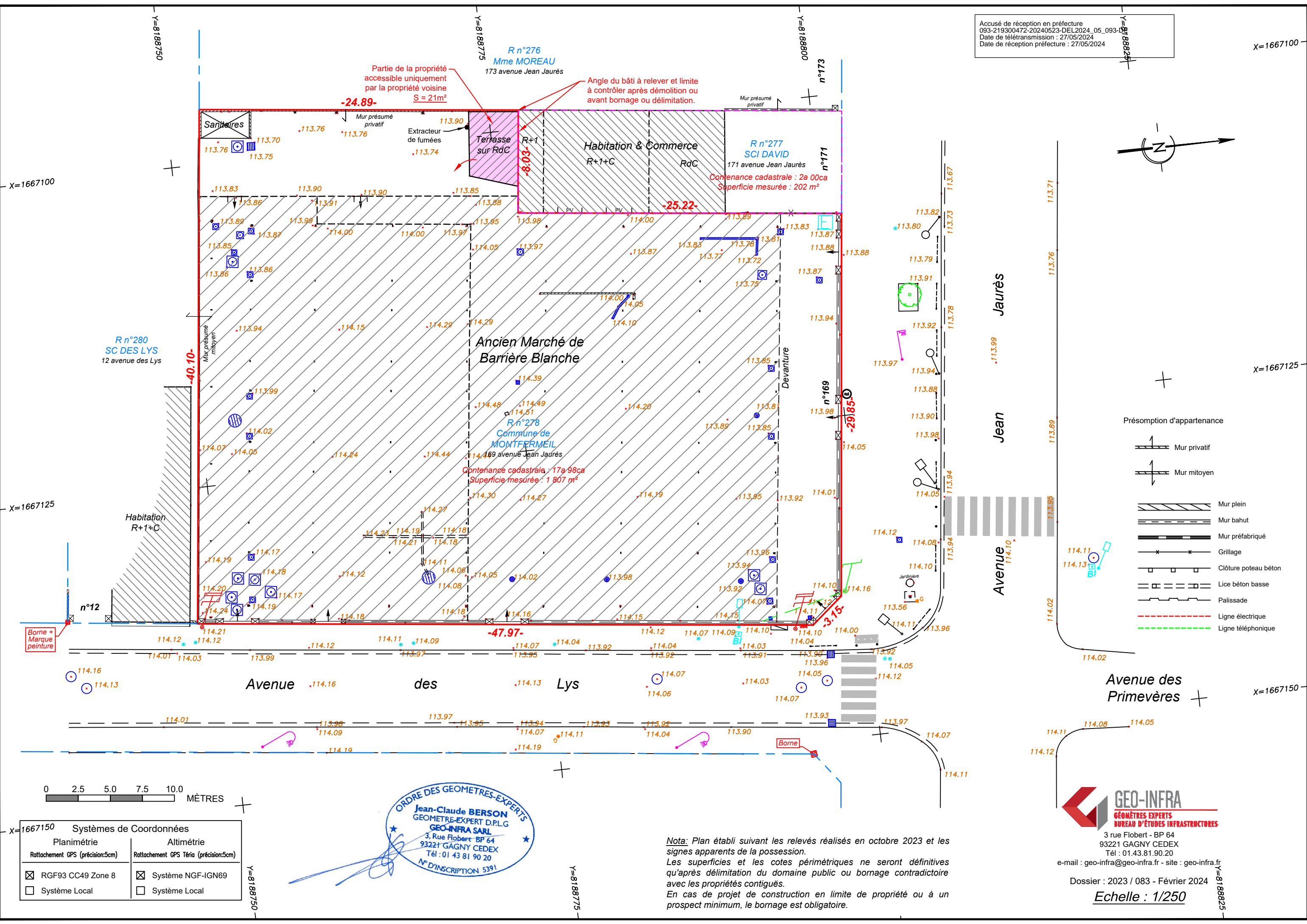

ORDRE DES GEOMETRES-EXPERTS
Jean-Claude BERSON
 GEOMETRE-EXPERT D.P.L.G.
 GEO-INFRA SARL
 3, Rue Flobert - BP 64
 93221 GAGNY CEDEX
 Tél : 01 43 81 90 20
 N° D'INSCRIPTION 5391

Nota: Plan établi suivant les relevés réalisés en octobre 2023 et les signes apparents de la possession. Les superficies et les cotes périmétriques ne seront définitives qu'après délimitation du domaine public ou bornage contradictoire avec les propriétés contiguës. En cas de projet de construction en limite de propriété ou à un prospect minimum, le bornage est obligatoire.

- Présomption d'appartenance
- Mur privatif
 - Mur mitoyen
 - Mur plein
 - Mur bahut
 - Mur préfabriqué
 - Grillage
 - Clôture poteau béton
 - Lince béton basse
 - Palissade
 - Ligne électrique
 - Ligne téléphonique

Systèmes de Coordonnées	
Planimétrie	Altimétrie
Rattachement GPS (précision:5cm)	Rattachement GPS Tériá (précision:5cm)
<input checked="" type="checkbox"/> RGF93 CC49 Zone 8	<input checked="" type="checkbox"/> Système NGF-IGN69
<input type="checkbox"/> Système Local	<input type="checkbox"/> Système Local

GEO-INFRA
 GÉOMETRES EXPERTS
 BUREAU D'ÉTUDES INFRASTRUCTURES
 3 rue Flobert - BP 64
 93221 GAGNY CEDEX
 Tél : 01.43.81.90.20
 e-mail : geo-infra@geo-infra.fr - site : geo-infra.fr

Dossier : 2023 / 083 - Février 2024
Echelle : 1/250